

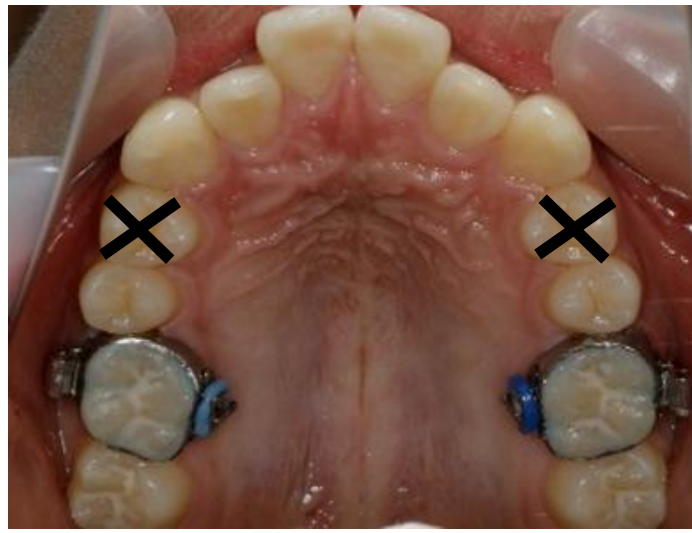

I 級叢生 14才 男性

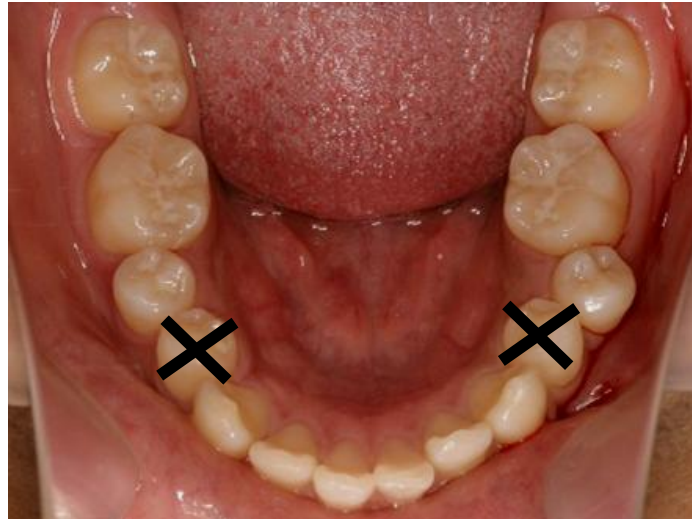

歯を並べるスペースがない



上下左右4抜歯

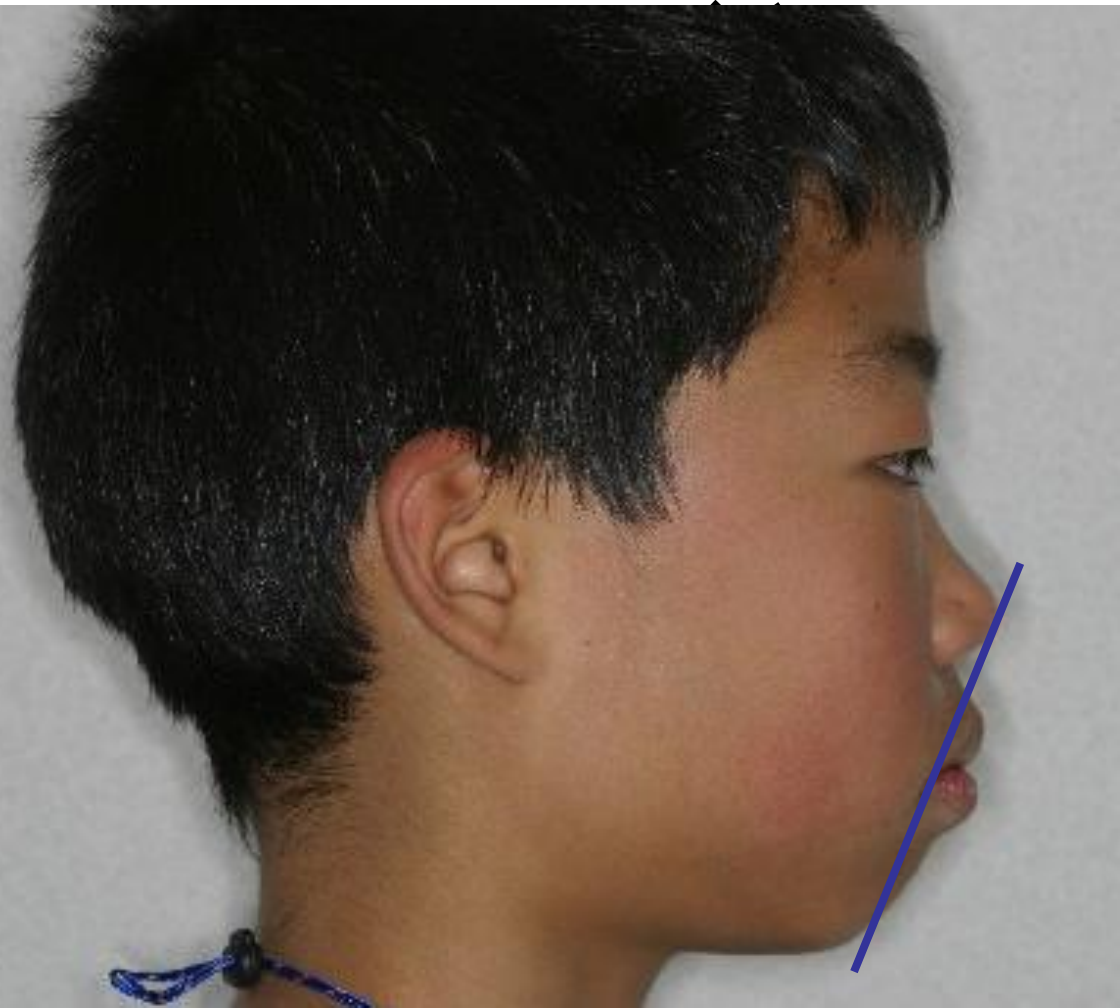

Eラインに上口唇が一致するのが理想

下口唇は2mm前

上下左右4抜歯

きれいに並ぶかを
事前に確認



治療予測用 set up model

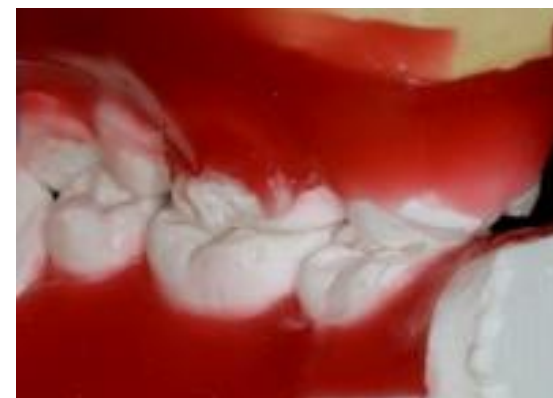



下顎のみ抜歯



上顎 Aポイントアンカレッジ

下顎 ドリフトドンティックス

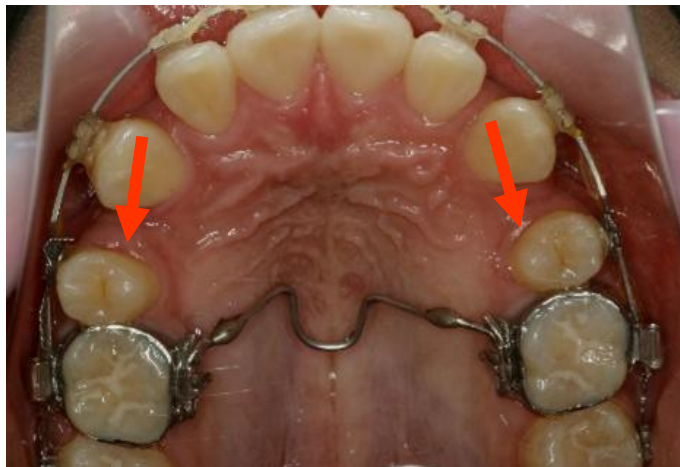

上下33の遠心移動



7~8ヶ月

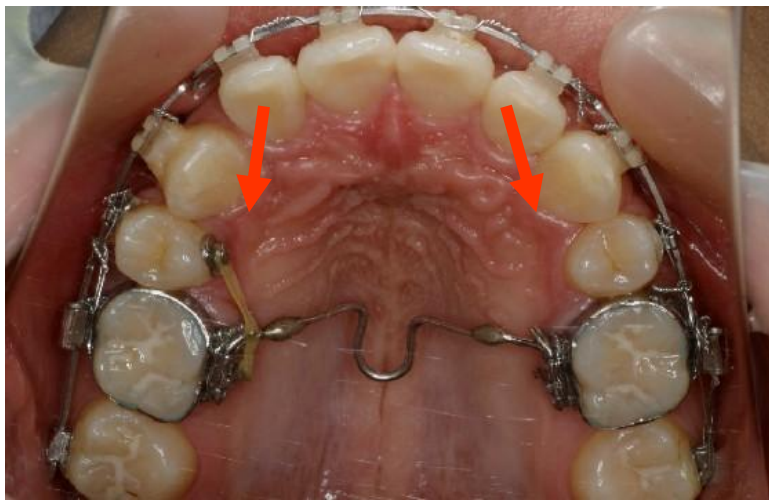

上下2~2の遠心移動



7~8ヶ月



元々の歯の形が良くないので コスメティックリカウンタリング

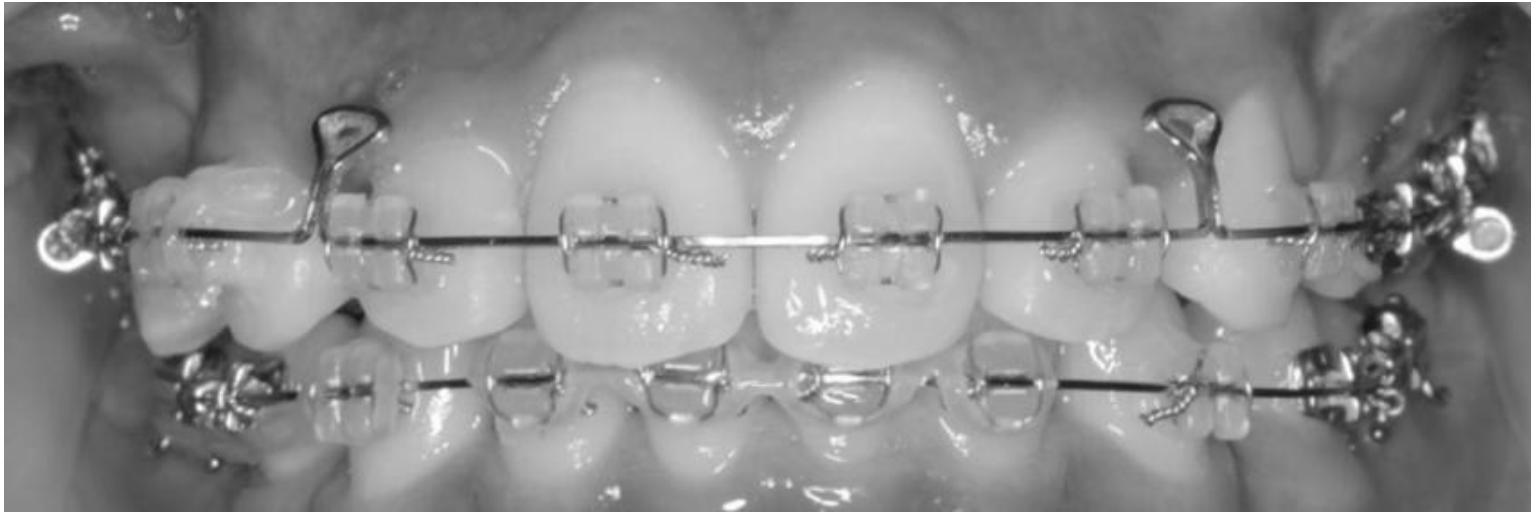

理想の歯の形



ファイナル

